الذكاء الاصطناعي الاخلاقي

١. بوصلة ام سلاح؟ (السيف ذو الحدين للتكنولوجيا)

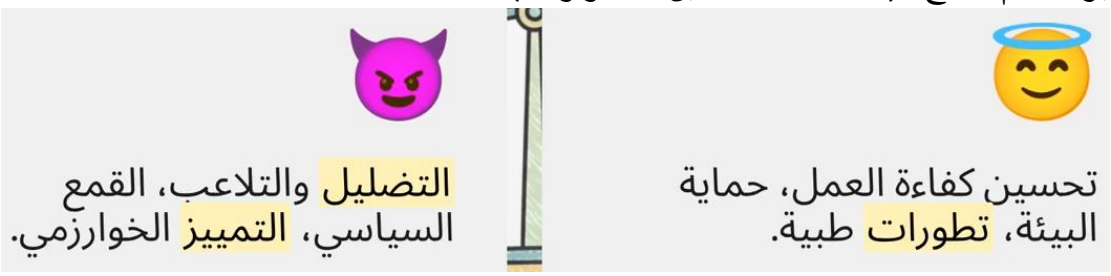

الذكاء الاصطناعي الأخلاقي:
نظام يُصمم ويُدار وفق مبادئ تضمن احترام حقوق الأفراد، الخصوصية، والعدالة.

٢. الاعمدة الأخلاقية الثمانية (مخطط التطوير المسؤول)

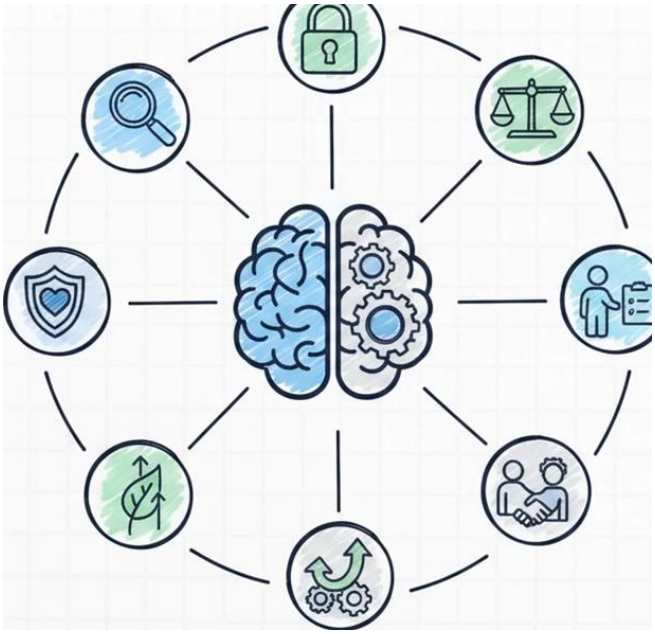

٣. تكنولوجيا تعليمية أخلاقية (من النظرية الي التطبيق)

الحل المقترح	التأثير المحتمل	التحدي
تدريب متنوع ومراجعة بشرية	فرص غير متكافئة	
جمع الحد الأدنى وتشفير	انتهاك خصوصية الأطفال	
حدود زمنية وفترات راحة	تأثير سلبي على الصحة	
الذكاء الاصطناعي كمساعد	فقدان الوظائف	

٤. من الكود الي السلوك (تنفيذ ضمانات عملية)

امن سيبراني متعدد الطبقات:

مبدا الشفافية: وضوح الاليات التي تتخذ الالة بناء علي قراراتها

آلية المراقبة	التطبيق العملي
لجنة مراجعة فنية ربع سنوية.	نشر ورقة بيضاء عن كيفية عمل الخوارزمية.

مبدأ المساءلة: تحديد "من يُحاسب" بوضوح عند حدوث خطأ تقني أو تأثير سلبي.

آلية المراقبة	التطبيق العملي
سجلات تدقيق قابلة للتحقق.	مسؤول محدد لكل قرار آلي.

٥. تحصين تقنيتنا للمستقبل (التخطيط لمعضلات الغد)

الخطر المستقبلي: ذكاء اصطناعي يحلل مشاعر الأطفال؟

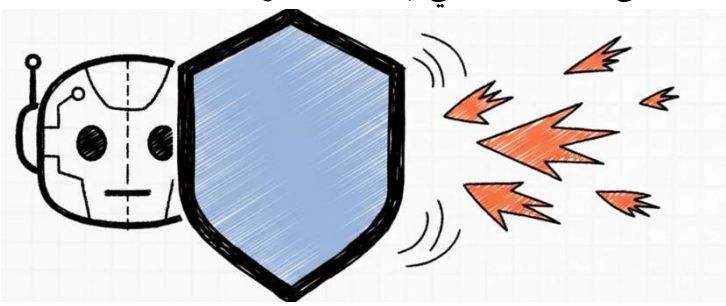

الخطر المستقبلي: طمس الخطوط بين الواقع والمعزز؟

فرض إشارات بصرية واضحة ومستمرة للتمييز بين العناصر الافتراضية والواقع في جميع الأوقات.

٦. مسؤوليتنا الرقمية (العنصر البشري في العصر الرقمي)

أهم ابتكار ليس منتجاً، بل طريقة تفكير تجمع بين الإبداع التقني والحكمة الإنسانية.